

CORTE A-A
Esc. 1:100

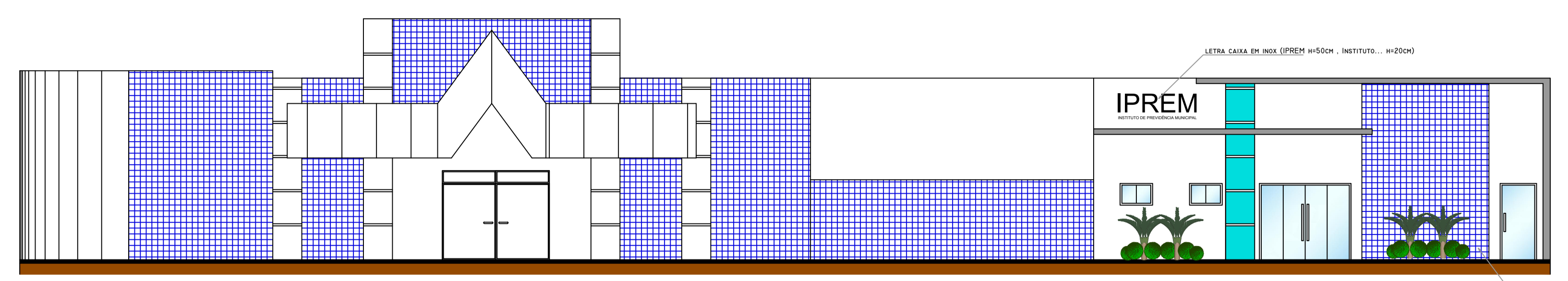

FACHADA - AVENIDA MILTON TERRA VERDI
Esc. 1:100

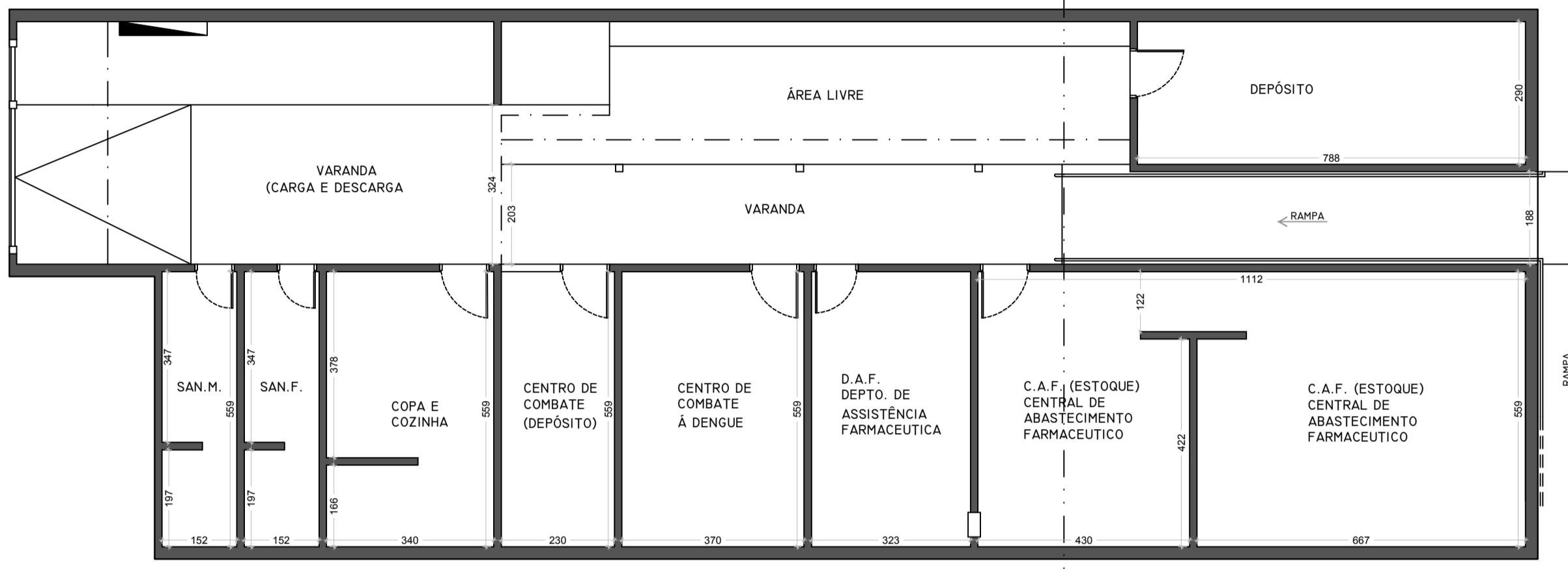

PLANTA BAIXA - PISO INFERIOR
Esc. 1:100

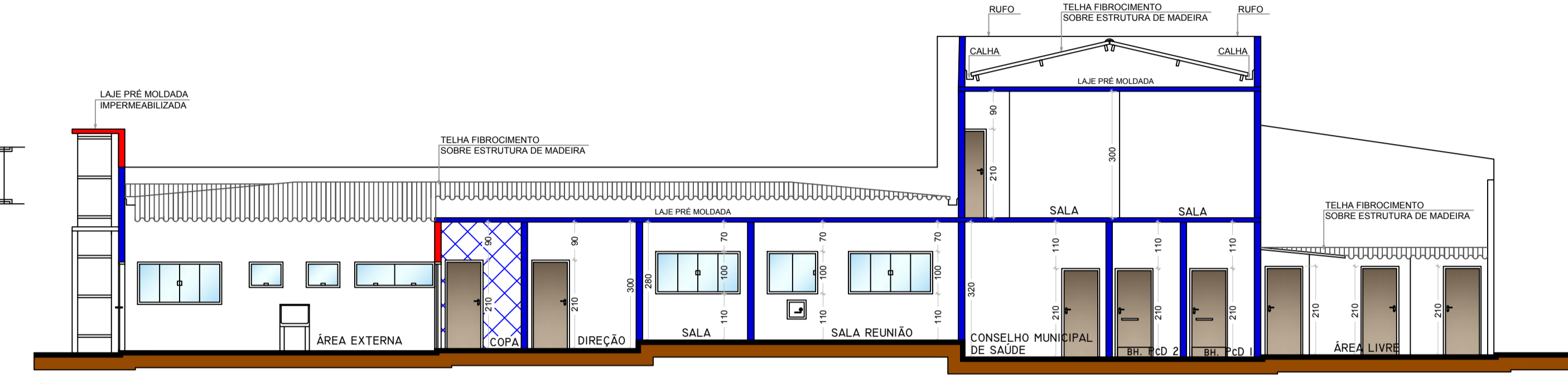

CORTE B-B
Esc. 1:100

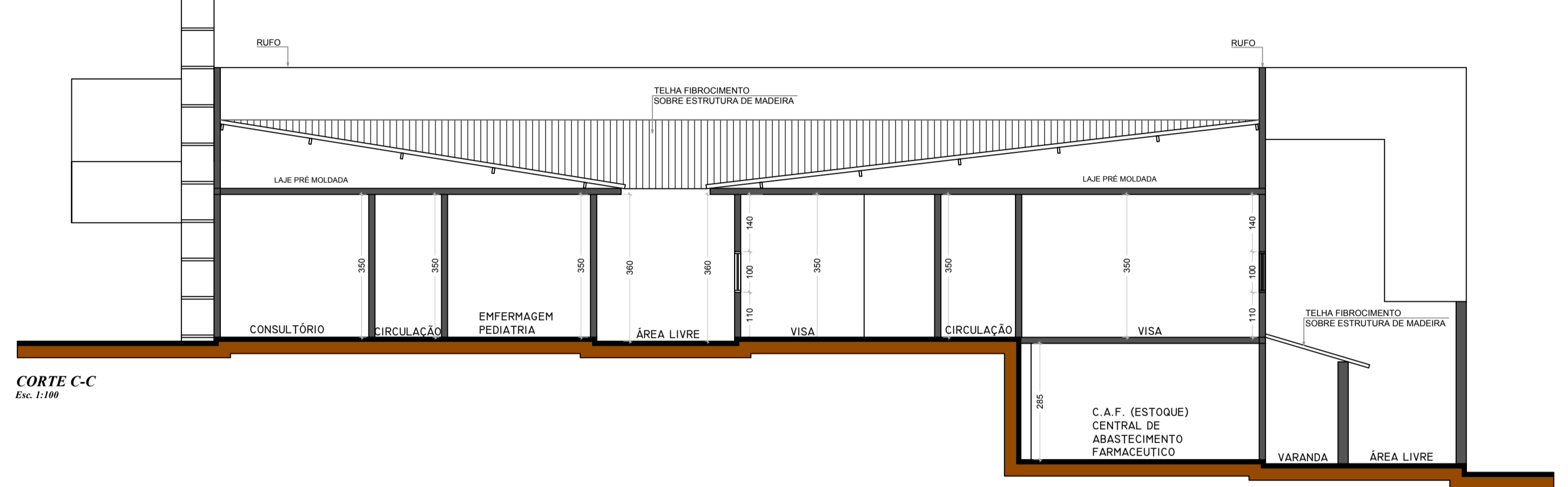

CORTE C-C
Esc. 1:100

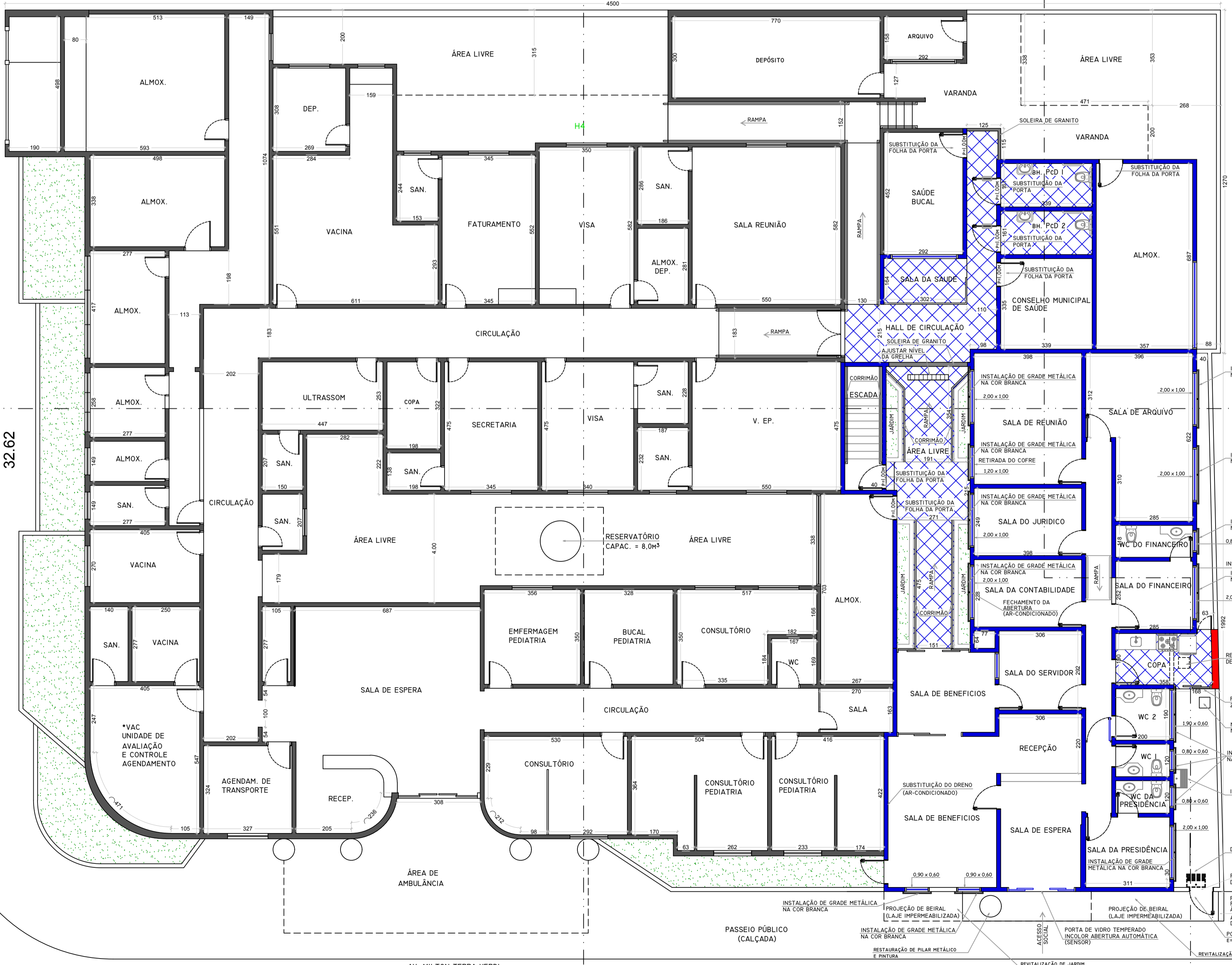

PLANTA BAIXA - PISO TERREO
Esc. 1:100

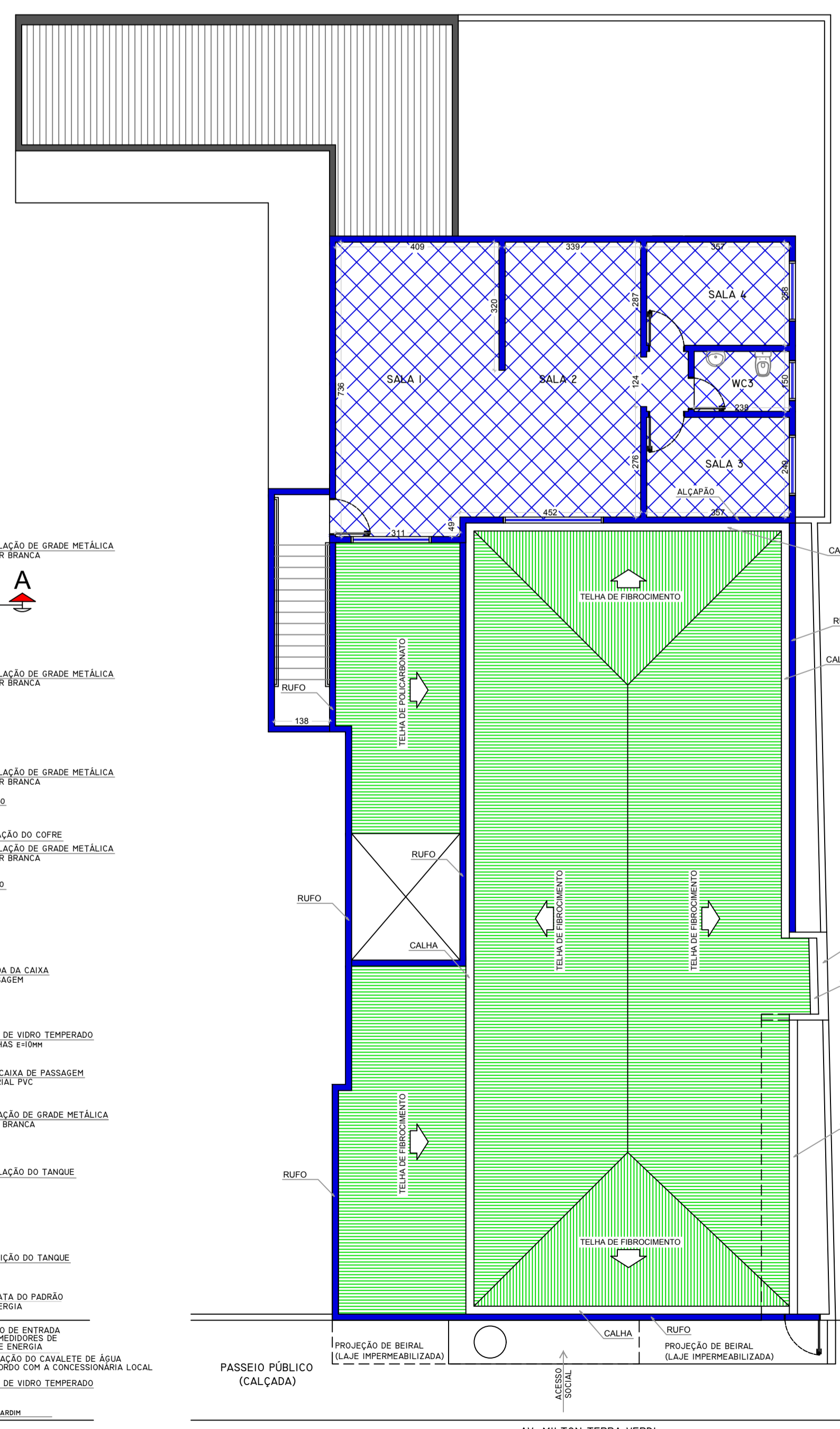

PLANTA BAIXA - PISO SUPERIOR
Esc. 1:100

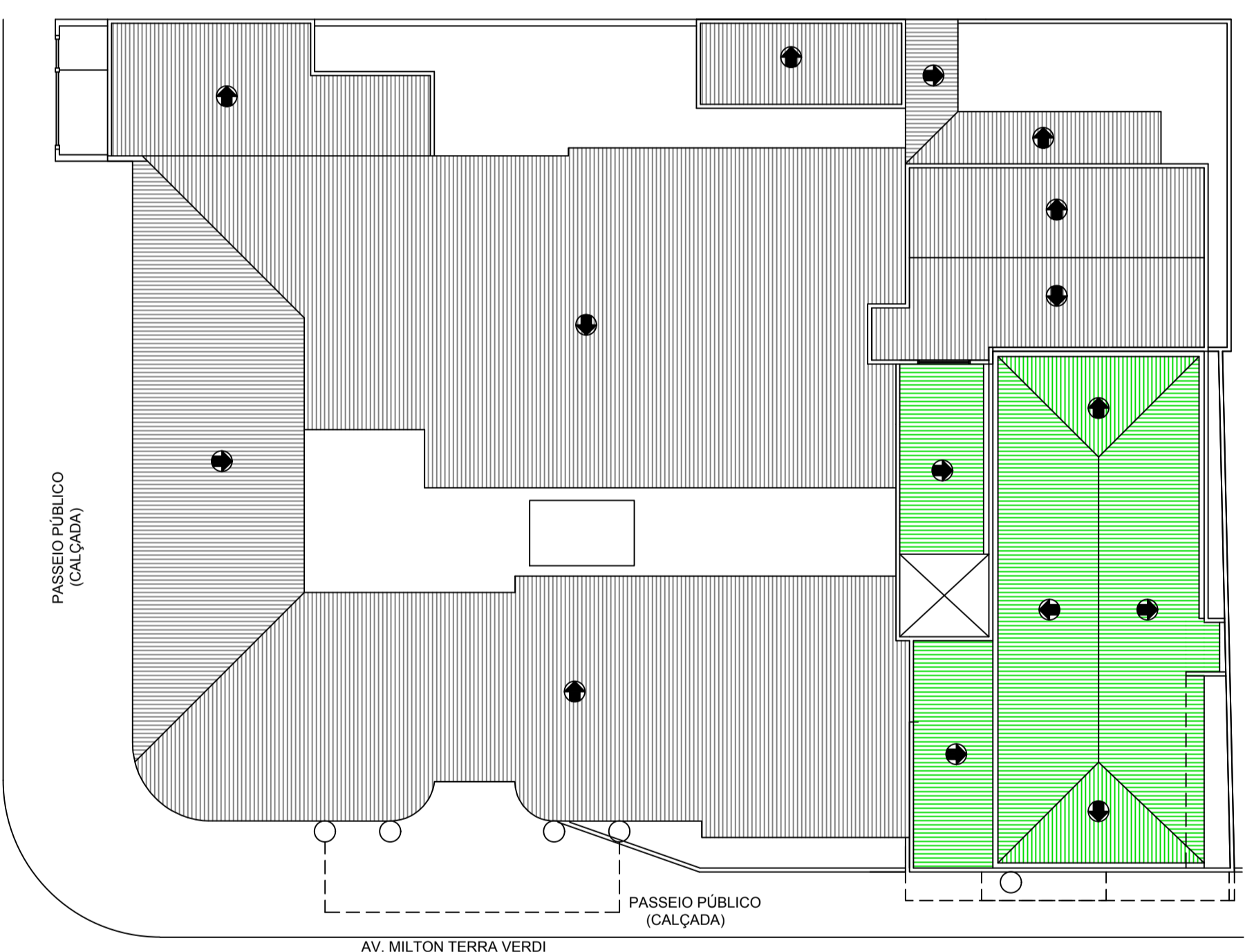

PLANTA COBERTURA
Esc. 1:200

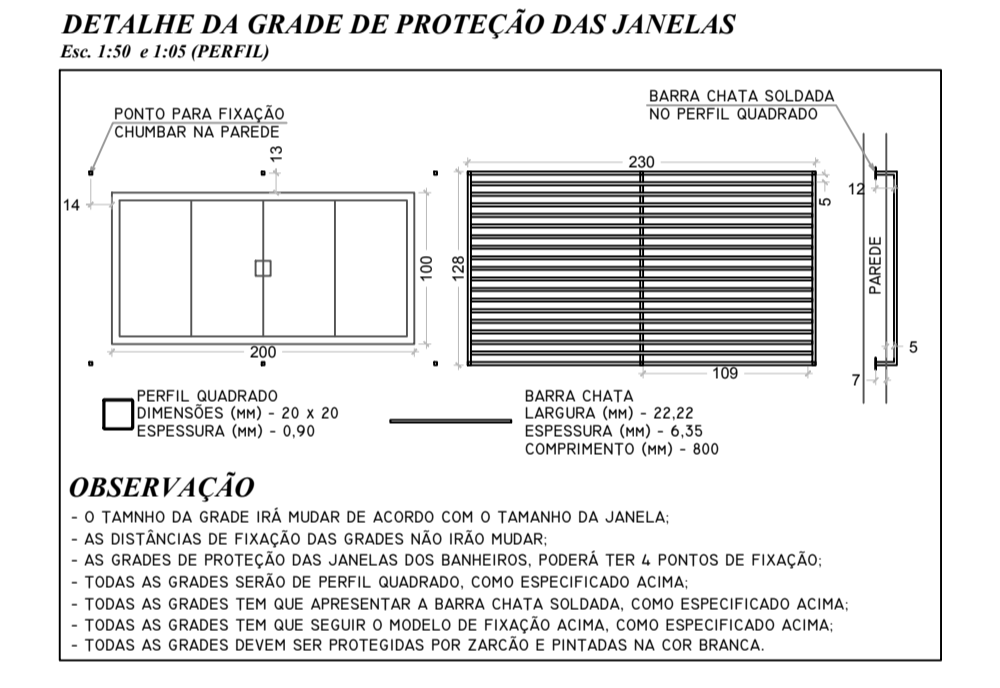

OBSERVAÇÃO
 - O TAMPÃO DA GRADE IRÁ MEDIR DE ACORDO COM O TAMPÃO DA JANELA.
 - AS DISTANCIAS DE FIXAÇÃO DAS GRADES NÃO IRÃO MEDIR.
 - AS GRADES DE PROTEÇÃO DAS JANELAS DOS BANHEIROS, PODERÁ TER 4 PONTOS DE FIXAÇÃO.
 - TODAS AS GRADES SERÃO DE PERFIL QUADRADO, COMO ESPECIFICADO ACIMA.
 - TODAS AS GRADES TÊM QUE APRESENTAR A BARRA CHATA SOLDADA, COMO ESPECIFICADO ACIMA.
 - TODAS AS GRADES DEVEM SER PROTEGIDAS POR ZANCO E PINTADAS NA COR BRANCA.

- LEGENDA:**
- EXISTENTE
 - A CONSTRUIR
 - A DEMOLIR
 - EXISTENTE - ÁREA A SER REFORMADA CONFORME PROJETO E MEMORIAL DESCRITIVO
 - TELHADO EXISTENTE
 - TELHADO A SER SUBSTITUÍDO (SUBSTITUIÇÃO DE CALHAS E RUFOS)
 - REMOÇÃO PISO EXISTENTE E REGULARIZAÇÃO DO CONTRA PISO. ASSENTAMENTO DE NOVO PISO CERÂMICO
 - REMOÇÃO REVESTIMENTO EXISTENTE E ASSENTAMENTO DE NOVO REVESTIMENTO CERÂMICO DECORADO

QUADRO DE ABERTURAS - AMPLIAÇÃO

COMPARTIMENTO	Área	Insolação		Ventilação		Esguaria Utilizada		Área Total			
		Piso	15 A	18 A	170 A	176 A	Obra		L	H	Área
COPA	6,84	1,37		0,69		01	1,40	2,10	4,31	4,31	2,16

CERPAN ENGENHARIA

CERPAN ENGENHARIA E CONSTRUÇÃO LTDA.
 CNPJ: 20.423.564/0001-44
 AVENIDA DOS ARNALDOS, 1036 - SALA 03
 CENTRO - FERNANDÓPOLIS-SP
 cerpanengenharia@gmail.com

FOLHA **Un.**

PROJETO (REFORMA)

DENOMINAÇÃO: REFORMA DO INSTITUTO DE PREVIDÊNCIA MUNICIPAL DE FERNANDÓPOLIS/SP
 ASSUNTO: PROJETO ARQUITETÔNICO COMPLETO (REFORMA DO PRÉDIO SEDE DO IPREM)
 LOCAL: AVENIDA MILTON TERRA VERDI Nº 926
 ZONA: ZONA 01
 LOTEAMENTO: CENTRO
 MUNICÍPIO: FERNANDÓPOLIS - SP
 PROPRIETÁRIO: INSTITUTO DE PREVIDÊNCIA MUNICIPAL DE FERNANDÓPOLIS/SP - IPREM

SITUAÇÃO DE ESCALA

DECLARO QUE A APROVAÇÃO DESTES PROJETOS NÃO IMPLICA RECONHECIMENTO POR PARTE DA PREFEITURA MUNICIPAL DO DIREITO DE PROPRIEDADE DO TERRENO.

INSTITUTO DE PREVIDÊNCIA MUNICIPAL DE FERNANDÓPOLIS/SP - IPREM
 INSC. EST. - 078.888.174
 08.711.282.0001-14
 PROPRIETÁRIO

ÁREAS (m²)	ATRIBUÍDO
DO TERRENO	1.480,70
DO PRÉDIO EXISTENTE	1.441,50
REFORMA	304,83
AMPLIAÇÃO	3,52
PISO SUPERIOR	275,26
TOTAL REFORMA	580,11
TOTAL AMPLIAÇÃO	3,52
TOTAL REFORMA COM AMPLIAÇÃO	583,63
TOTAL GERAL	1.445,07

DATA: MAIO / 2019
 ESCALA INDICADA
 DESENHO: ENG. JOÃO R. CERVANTES

ART. -

ENDEREÇO: AVENIDA DOS ARNALDOS, Nº 1036 - CENTRO - FERNANDÓPOLIS-SP